

H.S. BAU GmbH

PROJEKT NEUBAU EINES
MEHRFAMILIENWOHNHAUS
MIT TIFGARAGEN
IN CRAILSHEIM

BAUVOR-
LAGEN UNTERGESCHOSS M 1 / 100

BAUHERR H.S. BAU GMBH
WERNER VON SIEMENS STR. 6
74564 CRAILSHEIM
TEL.: 07951 / 469 18 82

ANERKANNT, CRAILSHEIM 22.05.2015

PLANUNG LAMPARTER ARCHITEKTEN
MAULACHER HAUPTSTR. 72
74564 CRAILSHEIM
TEL.: 07951 / 69 99
FAX.: 07951 / 44 31 8

GEFERTIGT, CRAILSHEIM 22.05.2015

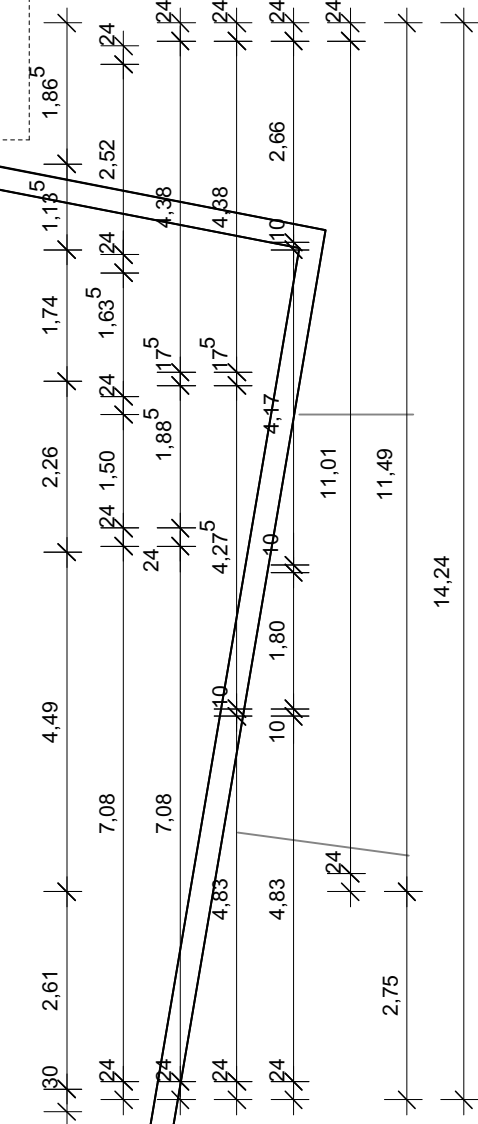
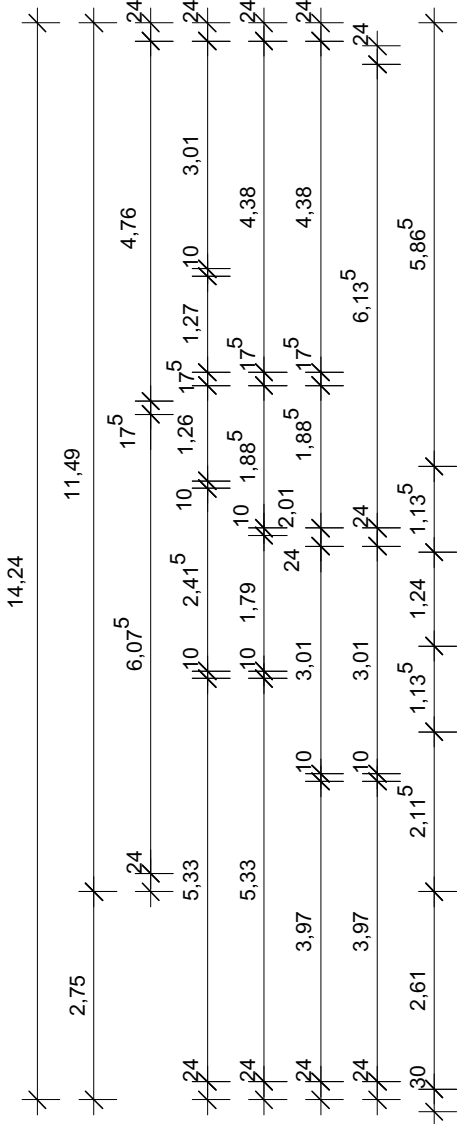
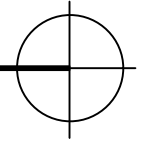

H.S. BAU GmbH

PROJEKT NEUBAU EINES MEHRFAMILIENWOHNHAUS MIT TIFGARAGEN IN CRAILSHEIM

BAUVORLAGEN ERDGESCHOSS M 1 / 100

BAUHERR H.S. BAU GMBH
WERNER VON SIEMENS STR. 6
74564 CRAILSHEIM
TEL.: 07951 / 469 18 82

ANERKANNT, CRAILSHEIM 22.05.2015

PLANUNG LAMPARTER ARCHITEKTEN
MAULACHER HAUPTSTR. 72
74564 CRAILSHEIM
TEL.: 07951 / 69 99
FAX.: 07951 / 44 31 8

GEFERTIGT, CRAILSHEIM 22.05.2015

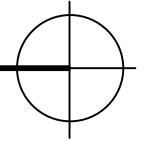

H.S. BAU GmbH

PROJEKT NEUBAU EINES
MEHRFAMILIENWOHNHAUS
MIT TIFGARAGEN
IN CRAILSHEIM

BAUVOR-
LAGEN OBERGESCHOSS M 1 / 100

BAUHERR H.S. BAU GMBH
WERNER VON SIEMENS STR. 6
74564 CRAILSHEIM

TEL.: 07951 / 469 18 82

ANERKANNT, CRAILSHEIM 22.05.2015

PLANUNG LAMPARTER ARCHITEKTEN
MAULACHER HAUPTSTR. 72
74564 CRAILSHEIM
TEL.: 07951 / 69 99
FAX.: 07951 / 44 31 8

GEFERTIGT, CRAILSHEIM 22.05.2015

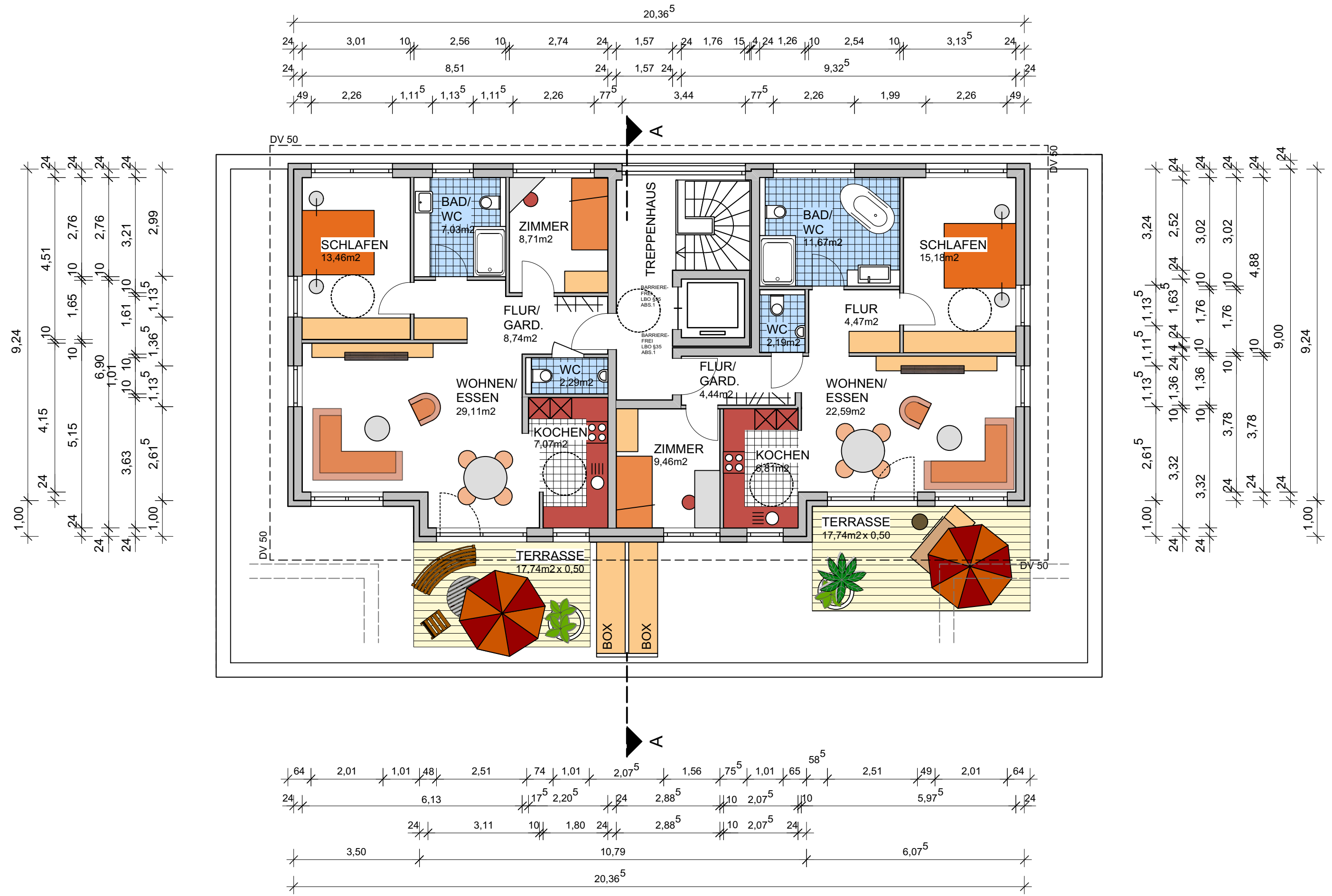
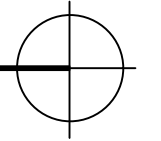

H.S. BAU GmbH

PROJEKT NEUBAU EINES MEHRFAMILIENWOHNHAUS MIT TIFGARAGEN IN CRAILSHEIM

BAUVORLAGEN DACHGESCHOSS M 1 / 100

BAUHERR H.S. BAU GMBH
 WERNER VON SIEMENS STR. 6
 74564 CRAILSHEIM
 TEL.: 07951 / 469 18 82

ANERKANNT, CRAILSHEIM 22.05.2015

PLANUNG LAMPARTER ARCHITEKTEN
 MAULACHER HAUPTSTR. 72
 74564 CRAILSHEIM
 TEL.: 07951 / 69 99
 FAX.: 07951 / 44 31 8

GEFERTIGT, CRAILSHEIM 22.05.2015